

# PORTFÓLIO

RVA TELERRADIOLOGIA

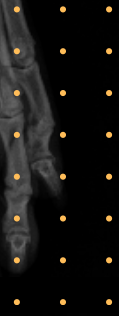

20

25



**OLÁ,**

**EU SOU NATÁLIA PACHECO,**

Sou Médica Veterinária especializada em radiodiagnóstico, pós-graduada em Tomografia e Ressonância Magnética, e pós-graduanda em Neurologia Clínica. Atuo como Médica Veterinária Radiologista há 15 anos e sou professora de diagnóstico por imagem em diversas instituições e cursos.

Fundi a RVA Telerradiologia em 2018 com o intuito de promover e facilitar o diagnóstico radiológico para clínicas, hospitais e parceiros através da telerradiologia.



20

25

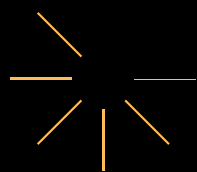
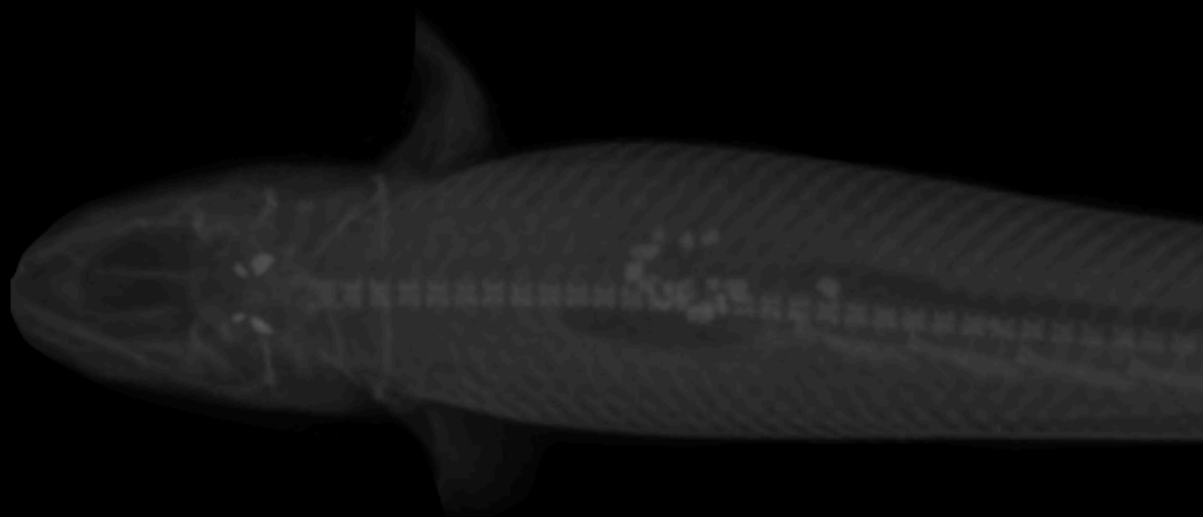

# HISTÓRIA DA RVA

## INÍCIO EM 2018

Idealizada em 2018, a RVA tem o intuito de tornar acessível a todos o diagnóstico de qualidade através da Telerradiologia Veterinária no Brasil, com um time de especialistas em diagnóstico por imagem altamente qualificado e laudos emitidos de acordo com a determinação do CFMV.

A RVA atende clientes por todo o território nacional, unindo tecnologia de ponta e profissionais capacitados. Garantindo assim, o atendimento e diagnóstico precisos e personalizados aos seus clientes - Médicos Veterinários, clínicas veterinárias, hospitais veterinários e demais parceiros.



# EQUIPE RVA

## THAIS MARINI DE ABREU



Médica Veterinária pelas Faculdades Metropolitanas Unidas em 2018, com especialização em radiodiagnóstico pelo IVI, além de trainee pela ScanVet.

### Radiologista Veterinária



## RODRIGO DUARTE



Médico Veterinário pela UnB, com residência em diagnóstico por imagem pela UFRRJ e mestrando em diagnóstico por imagem pela UFRRJ.

### Radiologista Veterinário



## CLARISSA ZULKE



Médica Veterinária pela PUC-Campinas, com especialização em radiodiagnóstico pelo IVI, extensão em Neurologia Clínica pela Orthossuport e sócia-proprietária na RMVET.

### Radiologista Veterinária



# EQUIPE RVA



## ANA JÚLIA NASCIMENTO



Médica Veterinária pela UNIFAJ com pós graduação em diagnóstico por imagem de pequenos animais na ANCLIVEPA e trainee na Echovet.

### Radiologista Veterinária



## LETÍCIA GROOT



Médica Veterinária pela PUC-Minas, com especialização em radiodiagnóstico pelo IVI e pós graduação em diagnóstico por imagem na ANCLIVEPA.

### Radiologista Veterinária



## HELEN MASSONI



Médica Veterinária pela USP, com especialização em radiodiagnóstico pelo IVI e trainee em diagnóstico por imagem na Scanvet.

### Radiologista Veterinária

# EQUIPE RVA

## DANIELA NABAS



Médica Veterinária pela Unifeob, com especialização em radiodiagnóstico pelo IVI e 15 anos de atuação em radiologia veterinária.

**Radiologista Veterinária**



## HELOÍSA CAETANO



Médica Veterinária formada pela UNIFAJ, com especialização em radiodiagnóstico pelo IVI e cursos de aprimoramento em diagnóstico por imagem e animais silvestres/exóticos.

**Radiologista Veterinária**



## FRANCINE PANTAROTTO



Médica Veterinária pela UNIFAJ, com especialização em radiodiagnóstico pelo IVI e ultrassonografia abdominal pela NEXVET e IVI, com 12 anos de atuação em diagnóstico por imagem.

**Radiologista Veterinária**



# EQUIPE RVA



## MICHELLE LIMA

Técnica Radiologista desde 2019, com atuação no centro de diagnósticos ImagemVet e Verum Vinhedo.

**Técnica Radiologista**



## TATIANE MARCHETTI

Médica Veterinária pela Universidade São Judas Tadeu, com residência em diagnóstico por imagem pela Unifeob e pós-graduação em diagnóstico por imagem pelo IBVET.

**Radiologista Veterinária**



## ALEX UCHÔA

Médico Veterinário pela UFLA, com residência em diagnóstico por imagem também pela UFLA. Atualmente é Mestrando em Biociência Animal com foco em US Doppler em Doença Renal Crônica pela USP.

**Radiologista Veterinário**

# EQUIPE RVA

## ANNANDA FIGUEIREDO



Médica Veterinária pela USP, com residência multiprofissional na UFLA, além de aprimoramento em tomografia computadorizada pelo IVI e CRV.

**Radiologista Veterinária**



## IGNÁCIO COQUEIRO



Médico Veterinário formado pela UNIFAJ, com especialização e trainee em radiodiagnóstico pelo IVI, e pós-graduação em Radiologia e Tomografia Computadorizada pela FAMESP.

**Radiologista Veterinário**





# EQUIPE RVA

## IGOR DE ALMEIDA



Médico Veterinário pela UNIOESTE, com especialização e trainee em radiodiagnóstico pelo IVI e pós-graduação em ultrassonografia abdominal pela FAMESP e Mestre em Diagnóstico por Imagem pela USP. Diretor da ABRV entre 2019-2022 e coordenador da pós-graduação em Radiologia e Tomografia Computadorizada na FAMESP.



### Radiologista Veterinário

## PAULA CAMPBELL



Médica Veterinária pela Universidade Federal de Viçosa (UFV), com residência em diagnóstico por imagem pela UNESP/Botucatu, internato com ênfase em diagnóstico por imagem no Hospital Veterinário Veros e pós-graduanda em Neurologia Veterinária pelo Instituto Bioethicus.



### Radiologista Veterinária

# FEEDBACKS

---

+ DE 40 CLÍNICAS ATENDIDAS

+ DE 100 MIL LAUDOS EMITIDOS

“Somente feedbacks positivos, paciência, agilidade e muito profissionalismo da equipe!” -**DUOVET**

“Eu só tenho a agradecer e elogiar. Às vezes em que tive alguma dúvida, sempre tive acesso e resposta rápida da equipe e o laudo fecha com a clínica do paciente. Também acho rápido a liberação do laudo e olha que são comparações fidedignas e já comparadas com outras empresas as quais me prestavam serviço anteriormente. Sempre que necessitamos de algum auxílio somos atendidos rapidamente e, inclusive, até excedendo horário comercial” -**CLÍNICA VETERINÁRIA AMIGO BICHO**

“Meu feedback é totalmente positivo, atende a todas as minhas expectativas, pois tudo que eu preciso eu encontro aqui. Rapidez e clareza nos laudos” -**FEELING XP**

“Apenas positivo, todos são sempre atenciosos e muito educados também” -**LARA FARIA**



# PROJETOS RECENTES

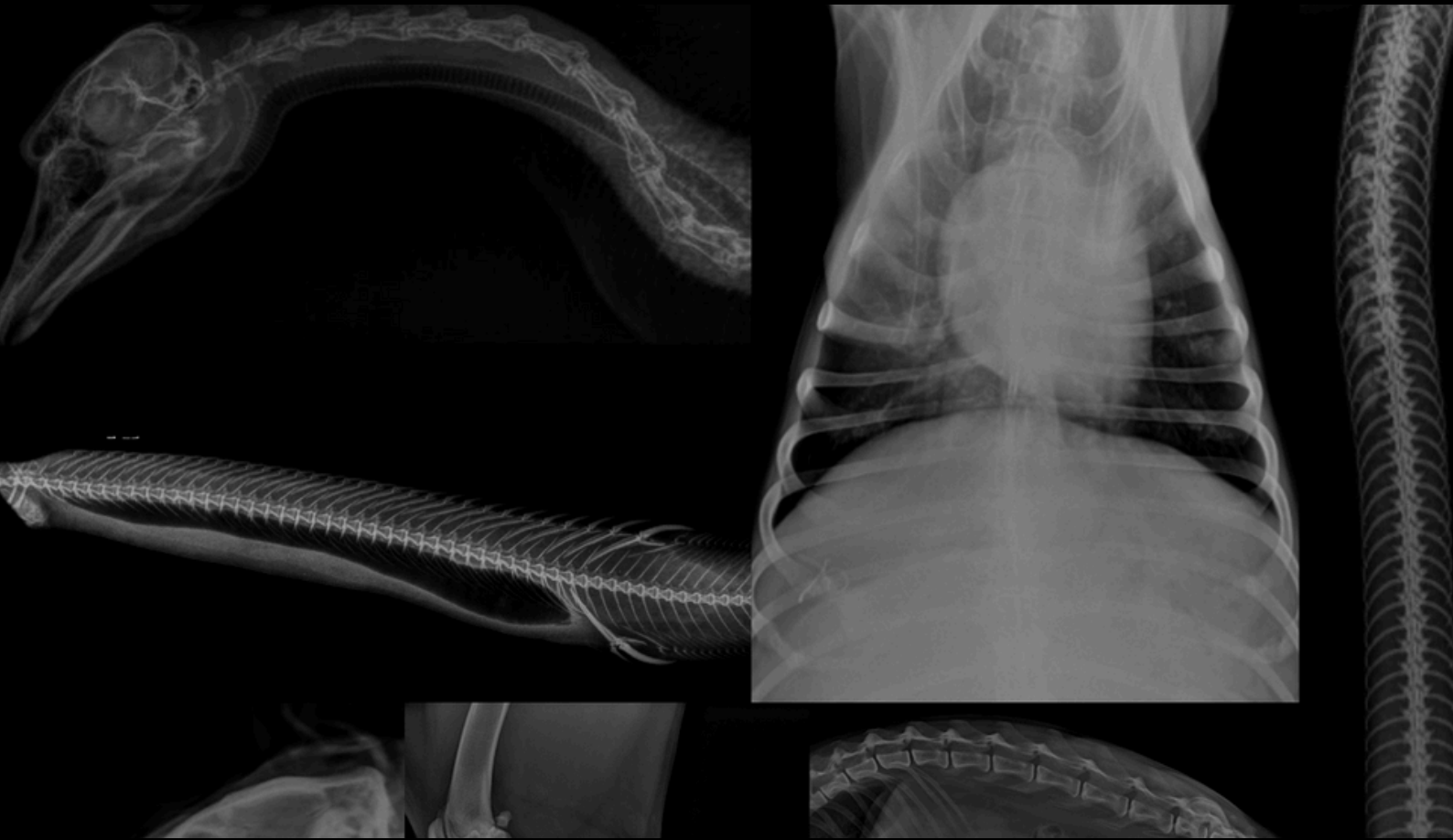

Além do sistema de emissão de laudos de radiologia, tomografia e ressonância magnética veterinária, a RVA Telerradiologia também oferece aulas de mentoria para médicos veterinários, treinamentos para clínicas e hospitais, aulas especializadas, cursos de atualização em diagnóstico por imagem e materiais digitais educativos exclusivos, disponibilizados em nosso site oficial.

TELE radiologia VETERINÁRIA

CERTIFICADO ✓

VAGAS LIMITADAS

NEUROLOGIA APLICADA À  
RADIOLOGIA - COLUNA VERTEBRAL

RVA

CAVIDADE  
CELOMATICA  
DAS AVES

20

25



# ENTRE EM CONTATO

 (19) 99974-1344

 nataliavived@gmail.com

 rvaradiologia.com.br

 rva\_telerradiologia

**RVA**

TELERRADIOLOGIA VETERINÁRIA